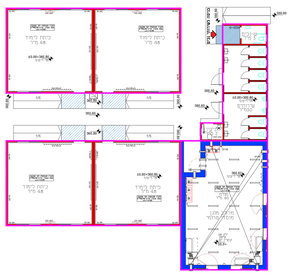

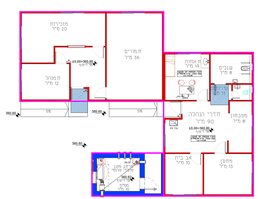

מינהל התכנון

מס' חישוב שטחים - 268560
מס' עיבוד - 6
תאריך - 24/08/2025 12:50

מספר חישוב שטחים:	268560 - 6	הערה:נגב מזרח	קנה מידה: 1:100	שטח התכנון/מגרש:	11074 מ"ר

חישוב שטחים בנין - 1

הוועדה המקומית לתכנון ובניה
נגב מזרחי
היתר בנייה מספר 20230556

היתר הבנייה מהווה אישור תכנוני לבניה ואינו מהווה אישור לתחילת עבודות הבניה

2/1

כתובת שכ' 30- פלח דרום מזרחי 917 , לקיה

גוש/חלקה גוש 400631 מגרש 917
גוש 400634 חלקה 1 מגרש 917

תכניות רלוונטיות למהות ההיתר 504/02/7, 652-0770362, 504/02/7, 652-0770362

שטח עיקרי 912.12 מ"ר **שטח שירות** 180.52 מ"ר יח"ד

תפקיד	שם מלא	ת.ז./ח.פ./מ.תאגיד	מען	טלפון
בעל היתר	**מועצה מקומית לקיה**	**500210604**	**30 918 לקיה**	**08-6512361**
עורך הבקשה	אבו רומי מוסטפא	054804752	30 934 לקייה	04-9948136
מתכנן שלד הבנין	אבו רומי אדריכלים	5480475	ת.ד. 55 טמרה 24930	049948136

על פי אישור של רשות רישוי מרחבית בישיבתה מספר: 20230027 מיום: 03/09/2023
החתרה הבקשה במקום המתואר לעיל:

הקמת מבנים יבילים למטרת כיתות לימוד בעבור בית הספר עם ממ"דים וגדרות.

תנאים בהיתר הבנייה

בתנאי שהעבודות האמורות תבוצענה בהתאם לתקנון התכנון והבניה) בקשה להיתר תנאיו ואגרות, (תש"ל 1970) בהתאם לתוכניות ולנספחים החתומים והמאושרים המצורפים להיתר זה וכן התנאים המיוחדים הבאים

*** ראה תנאים לנספח בהיתר ***

תוקף ההיתר הינו ל 3 שנים ממועד מתן היתר הבנייה (תקנה 59 לתקנות התכנון והבנייה (רישוי בנייה) תשע"ו-2016)

חתימות

26/10/2025 07:50:04

מהנדס הוועדה
דימיטרי רבינוביץ

27/10/2025 20:42
יו"ר הוועדה
דוד בונפלד

הוועדה המקומית לתכנון ובניה
נגב מזרחי
היתר בנייה מספר 20230556

היתר הבנייה מהווה אישור תכנוני לבניה ואינו מהווה אישור לתחילת עבודות הבניה

תנאים בהיתר הבנייה

הערות

1. ההיתר הינו למתואר בתוכן ההיתר בלבד ואין בו בכדי לאשר כל בניה אחרת הקיימת במגרש
2. היתר הבניה הינו אישור תכנוני בלבד ואין בו בכדי לאשר תחילת בניה בפועל

פירוט התשלומים שבוצעו

לא קיימים תשלומי אגרות בניה