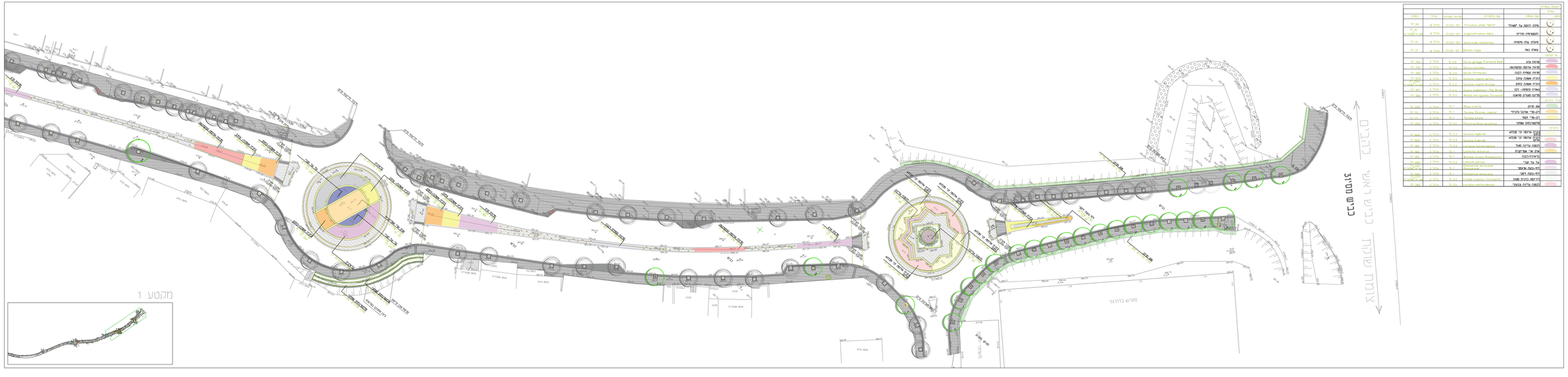


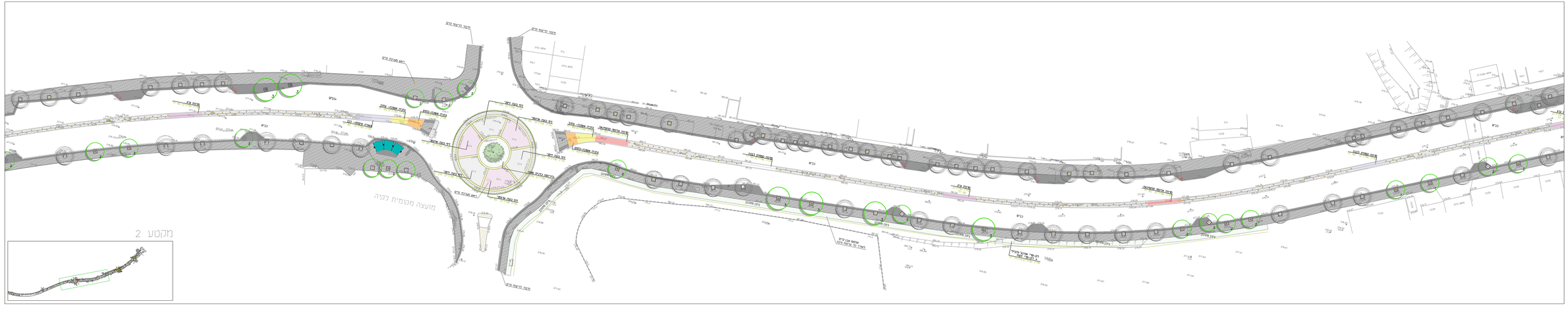


| רשימת צמחיה | | | | | | | |
|---|---|---|---|---|---|---|---|
| מספר | שם הצמח | שם בלטינית | איטור | עמידות | גודל | כמות |
| עצים | | | | | | |
| 1 | מלון קיהוח על לשאר | Ficus microcarpa var. nitida | רגיל מקומי | גודל 3 | גודל 3 | 14 יח' |
| 2 | הגומארת מדרס | Lagerstroemia indica | רגיל מקומי | גודל 3 | גודל 3 | 30 יח' |
| 3 | מוצרן עלה מחוספס | Quercus suber | רגיל מקומי | גודל 3 | גודל 3 | 41 יח' |
| 4 | אלון נאה | Quercus ilex | רגיל מקומי | גודל 3 | גודל 3 | 21 יח' |
| שיחים | | | | | | |
| 5 | מחוט צבע | Ficus pumila Variegata | מ.ג.נ. | גודל 3 | גודל 3 | 240 יח' |
| 6 | מחוט אדום מקומקום | Ficus sulcata | מ.ג.נ. | גודל 3 | גודל 3 | 190 יח' |
| 7 | מחוט קטנטן בלבן | Ficus Parcheux | מ.ג.נ. | גודל 3 | גודל 3 | 340 יח' |
| 8 | מרגנית אמצע מלוא | Osteospermum ecklonis | מ.ג.נ. | גודל 3 | גודל 3 | 450 יח' |
| 9 | מרגנית אמצע כחול | Osteospermum Shasta | מ.ג.נ. | גודל 3 | גודל 3 | 1,000 יח' |
| 10 | אמארה בחמה- לבן | Aloe rubelliana "Fly Away" | מ.ג.נ. | גודל 3 | גודל 3 | 140 יח' |
| 11 | אמרגנת מארגנים מאמצע | Aloe variegata "Tricolor" | מ.ג.נ. | גודל 3 | גודל 3 | 240 יח' |
| גרס | | | | | | |
| 12 | אל מרגן | Blue grass | ר.ל | גודל 3 | גודל 3 | 220 יח' |
| 13 | דגן-מי- אדום ולבנים | Tricolor Grass "Juliet" | ר.ל | גודל 3 | גודל 3 | 70 יח' |
| 14 | דגן-מי- דקר | Tricolor Alba | ר.ל | גודל 3 | גודל 3 | 90 יח' |
| 15 | מלקוטנים אמרגי | Australian Lovegrass | מ.ג.נ. | גודל 3 | גודל 3 | 240 יח' |
| כרכים | | | | | | |
| 16 | כרכים אדום יו מכלא | Rosea Rubrum | מ.ג.נ. | גודל 3 | גודל 3 | 450 יח' |
| 17 | כרכים אדום יו מכלא מלא | Rosea Rubrum | מ.ג.נ. | גודל 3 | גודל 3 | 450 יח' |
| 18 | דמאה ברגנה מאר | Lantana montevidensis | מ.ג.נ. | גודל 3 | גודל 3 | 90 יח' |
| 19 | אמת אל אמרגנת | Lonicera japonica | ר.ל | גודל 3 | גודל 3 | 40 יח' |
| 20 | בראיה כבנה | Rosea Rosa Nostalgia | ר.ל | גודל 3 | גודל 3 | 40 יח' |
| 21 | אל אל דבר | Jasmin officin | מ.ג.נ. | גודל 3 | גודל 3 | 40 יח' |
| 22 | דגן-מגה אדמה | Aspidistra elatior Asphidistra | ר.ל | גודל 3 | גודל 3 | 40 יח' |
| 23 | דגן-מגה דגר | Pennisetum setaceum | ר.ל | גודל 3 | גודל 3 | 240 יח' |
| 24 | ברגמה בנבנת מגה | Salvia farinacea "Victoria" | מ.ג.נ. | גודל 3 | גודל 3 | 1,000 יח' |
| 25 | דמאה ברגנה בגמגר | Lantana montevidensis | מ.ג.נ. | גודל 3 | גודל 3 | 190 יח' |

## מקרא

- עץ קיים
- עץ מתוכנן
- פתח לעץ
- ריצוף קיים
- ריצוף מתוכנן
- ריצוף אבן שכבות
- סלע עומד באי תנועה
- גינון מתוכנן
- ארון השקייה
- מפסל
- מעבה מתוכנן
- אשפתון
- אבן גן
- מיכל אשפה מונח
- קרטונים
- פרגולת הצללה
- עמוד תאורה

לביצוע | למכרז | לעיון

**לא לביצוע!**
**תכנית עקרונית לעיון בלבד**

נתי סוסר
אדריכלות נוף
Nati Nosser landscape architecture

מכבש אחיר בכיתוים ומדידות
עליו מודדים ומחוברים על כל מפות אי אי המצמח לפרשים אי כמדויה

שם פרויקט
כביש ראשי לקיה

מס עדכון | כותרת עדכון
1/2 | תכנית צמחייה

קנה מידה | תאריך
1:250 | 09.01.22

מספר עדכון

שרטוט